



**2** Visuel 1  
Ech :

**1** Visuel 0  
Ech :

Nomenclature des pièces		
Ref	Nom	M <sup>2</sup> Hab.

RDC		
1	Entrée	3,54 m <sup>2</sup>
2	Séjour	33,85 m <sup>2</sup>
3	Cuisine	16,27 m <sup>2</sup>
4	Bureau / CH5	12,88 m <sup>2</sup>
5	CH4	13,16 m <sup>2</sup>
6	S.D'eau	6,31 m <sup>2</sup>
7	WC1	1,81 m <sup>2</sup>
8	Dgt	5,23 m <sup>2</sup>
		93,04 m <sup>2</sup>

Etage		
9	CH1 - Suite 1	16,33 m <sup>2</sup>
10	CH2 - Suite 2	16,60 m <sup>2</sup>
11	CH3	13,16 m <sup>2</sup>
12	Séjour etage	19,76 m <sup>2</sup>
13	S. D'eau 2	3,72 m <sup>2</sup>
14	WC2	2,43 m <sup>2</sup>
15	Dgt	3,49 m <sup>2</sup>
		75,48 m <sup>2</sup>

Total général 168,51 m<sup>2</sup>

Annexes		
Ref	Nom	M <sup>2</sup> Utiles

S-Sol		
16	Garage	38,16 m <sup>2</sup>
17	L. Tech	13,22 m <sup>2</sup>
18	Caves	20,19 m <sup>2</sup>
19	Buanderie	16,38 m <sup>2</sup>
20	Escalier	9,47 m <sup>2</sup>
		97,43 m <sup>2</sup>

RDC		
21	Terrasse	24,56 m <sup>2</sup>
		24,56 m <sup>2</sup>

Etage		
23	Balcon	3,77 m <sup>2</sup>
24	Terrasse	12,34 m <sup>2</sup>
		16,12 m <sup>2</sup>

Total général 138,11 m<sup>2</sup>

Tab. Surfaces PC	
Ref	M <sup>2</sup> PC
RDC	95,11 m <sup>2</sup>
Etage	76,91 m <sup>2</sup>
Total général 172,02 m <sup>2</sup>	

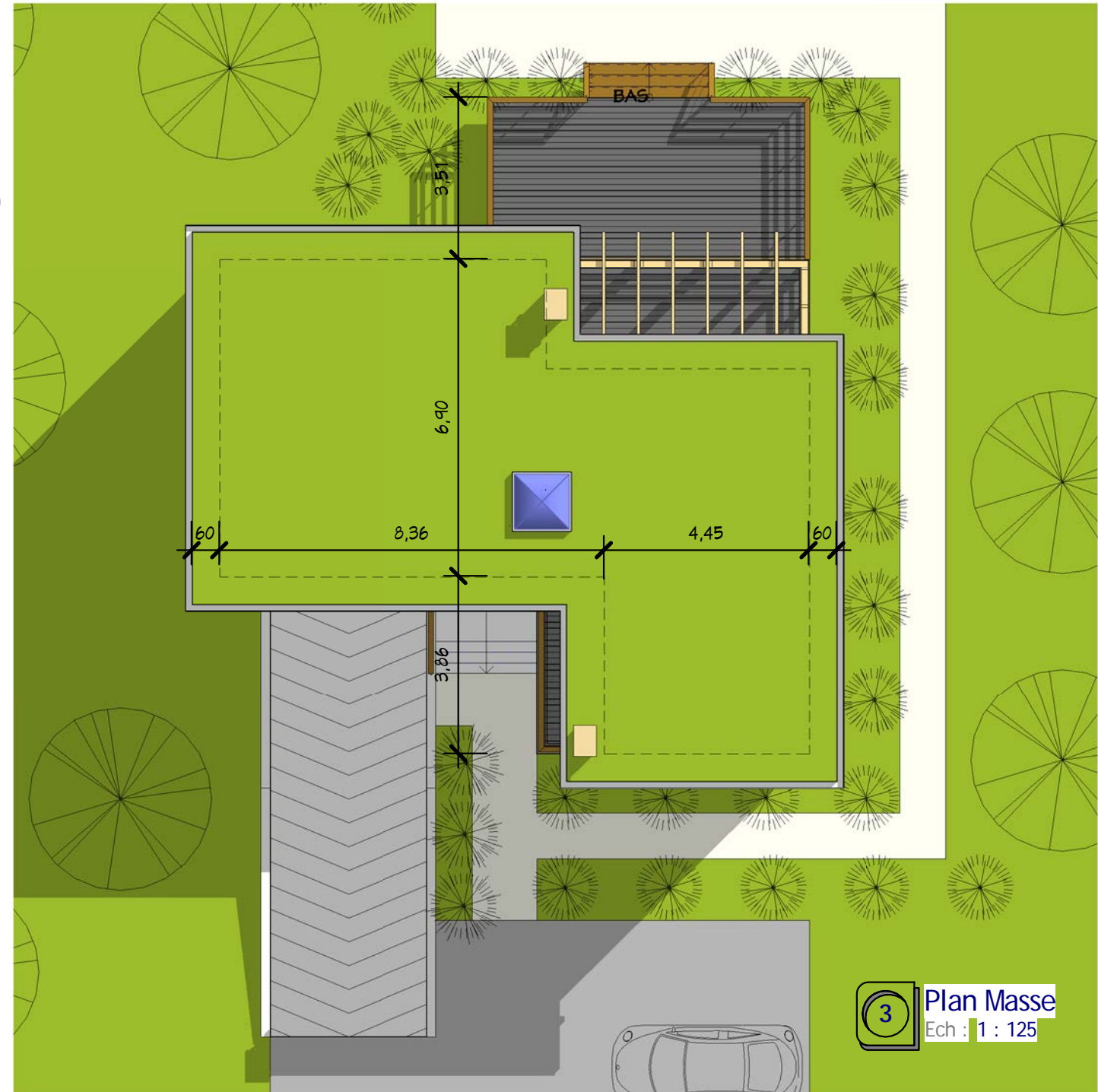
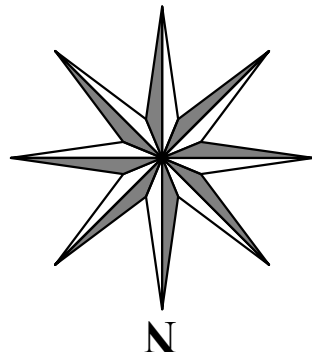

**3** Plan Masse  
Ech : 1 : 125

Plan Masse & 2 Visuels

Ref # :	Numero du projet	A1
Date :	Date de fin	
Dessiné par :	Auteur	
Vérifié par :	Vérificateur	
		Echelle 1 : 125

Habitable : 168,50 M<sup>2</sup>  
Garage : 38 M<sup>2</sup>  
Ref. BMS\_16172\_D

Nota Bene:  
Ce plan de concept est adaptable suivant la demande particulière du client.  
Contactez - Nous <http://www.realcrea.fr/contact>

Conformément aux lois n°57-298 11/3/1957 et n°85-660 du 3/7/1985, le client s'interdit de procéder à toute copie, autre que celles autorisées dans le cadre d'utilisation personnelle

Ce document n'est pas un plan d'exécution. Il ne peut pas être utilisé pour la réalisation des ouvrages. Tous les ouvrages devront faire l'objet d'une étude technique et l'implantation être réalisée par un géomètre expert.

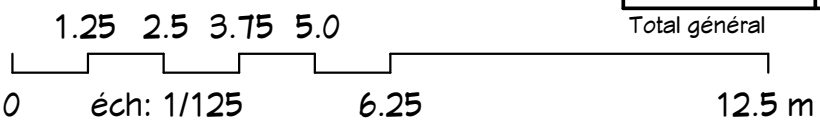

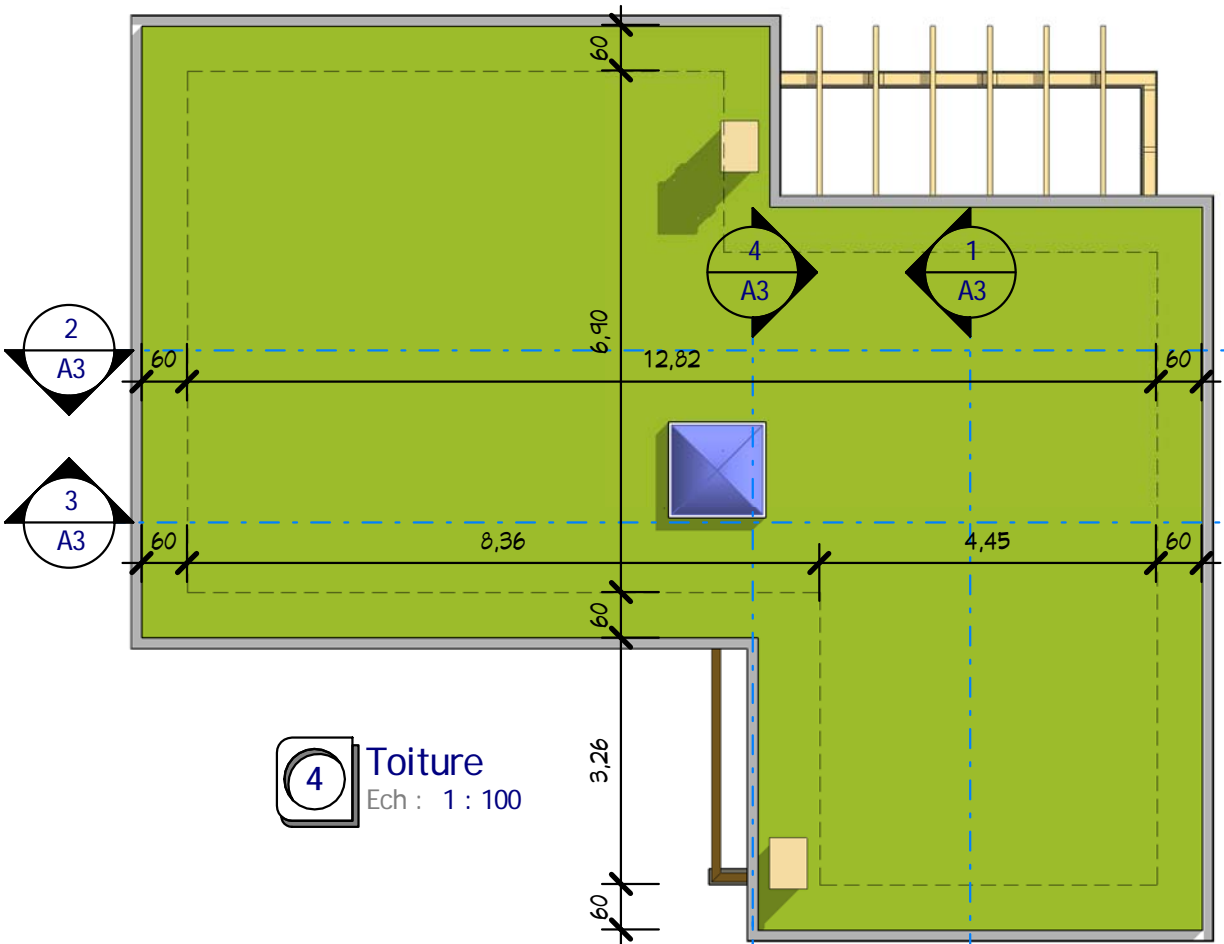

**4 Toiture**  
Ech : 1 : 100

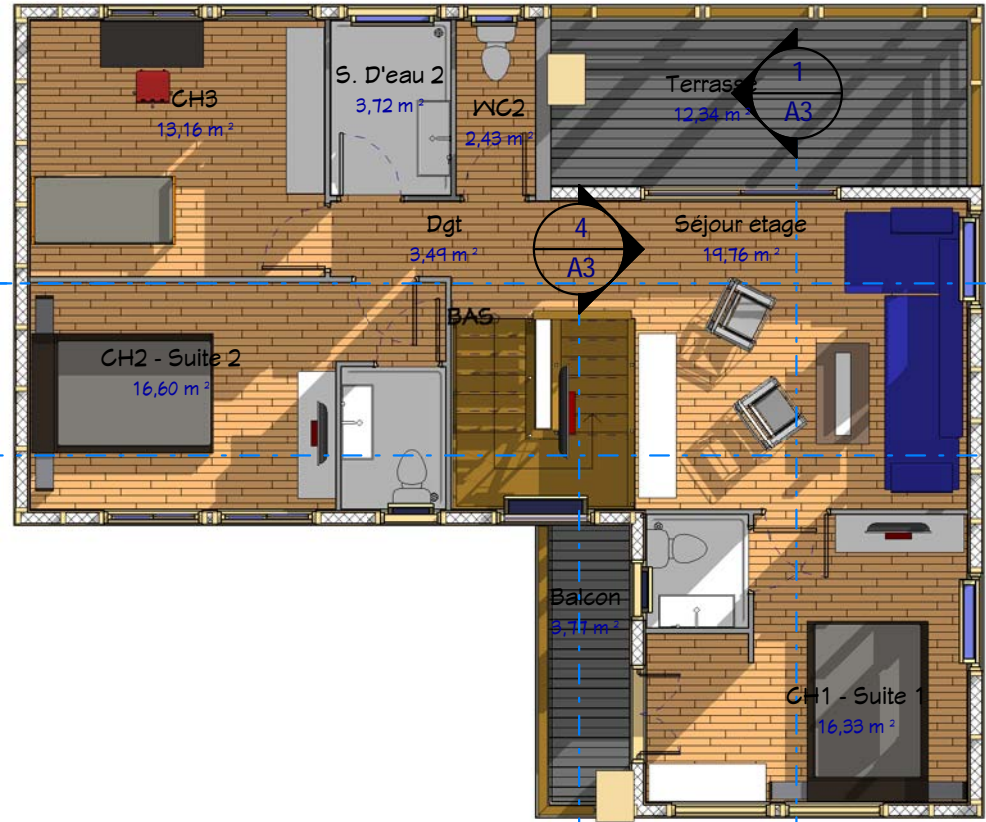

**3 Etage**  
Ech : 1 : 100

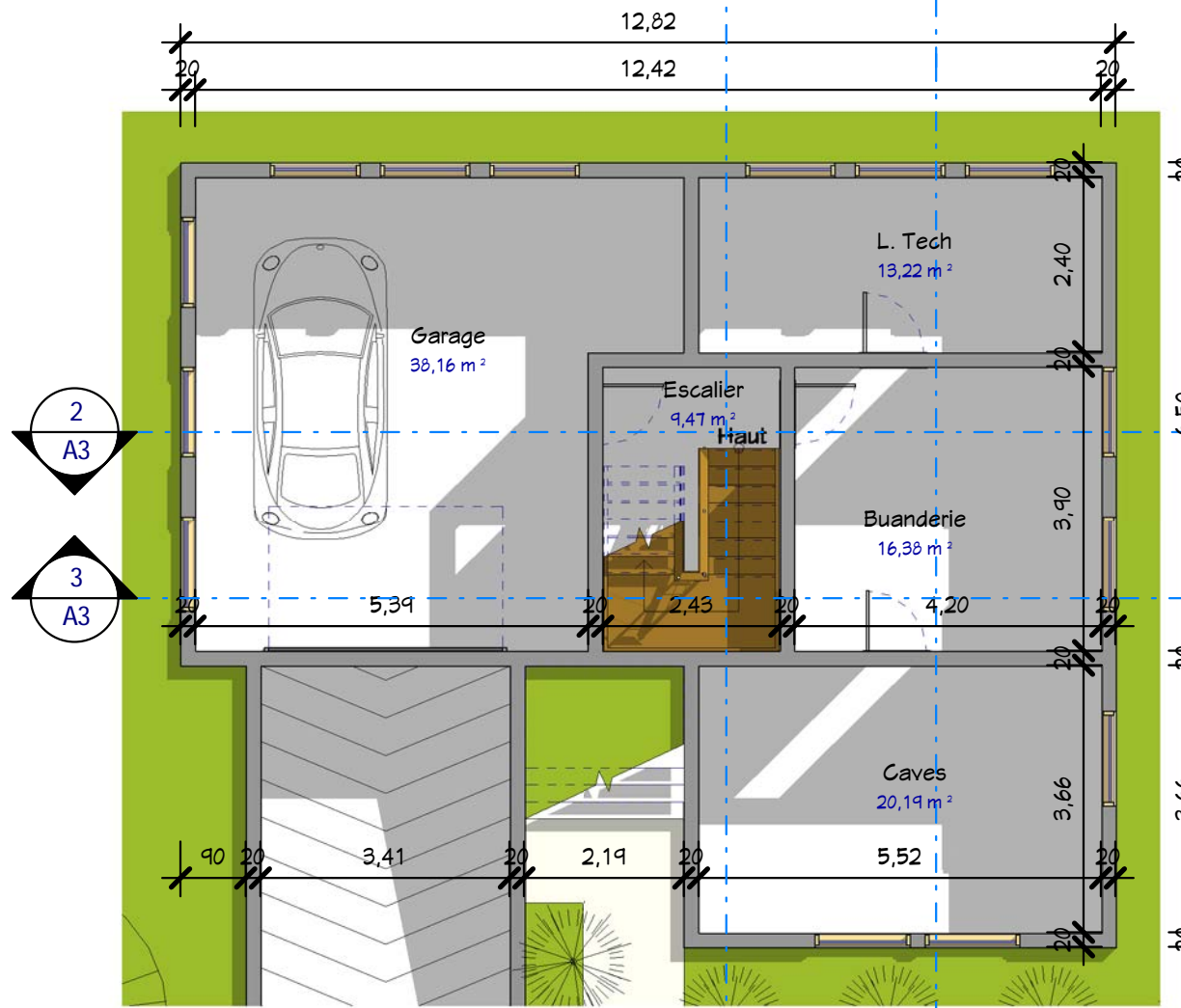

**1 S-Sol**  
Ech : 1 : 100

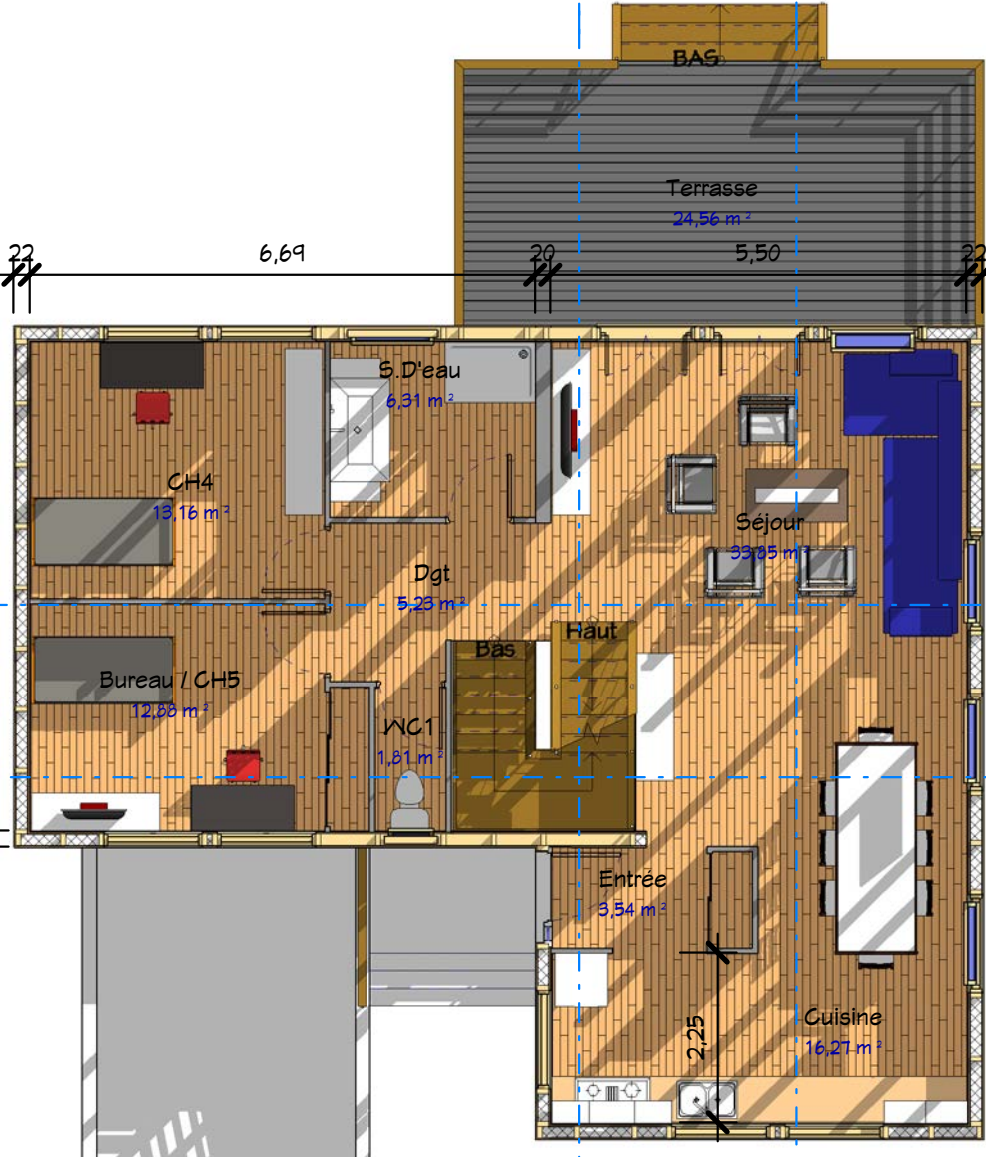

**2 RDC**  
Ech : 1 : 100

0 éch: 1/100 5 10 m

**Plans S/Sol, RDC, Etage, Toiture**

Ref # :	Numero du projet	A2	
Date :	Date de fin		
Dessiné par :	Auteur		
Vérifié par :	Vérificateur		
			Echelle 1 : 100

**Habitable : 168,50 M<sup>2</sup>**  
**Garage : 38 M<sup>2</sup>**  
**Ref. BMS\_16172\_D**

Nota Bene: Ce document n'est pas un plan d'exécution. Il ne peut pas être utilisé pour la réalisation des ouvrages. Tous les ouvrages devront faire l'objet d'une étude technique et l'implantation être réalisée par un géomètre expert.

Nota Bene:  
Ce plan de concept est adaptable suivant la demande particulière du client.  
Contactez - Nous <http://www.realcrea.fr/contact>

Conformément aux lois n°57-298 11/3/1957 et n°85-660 du 3/7/1985, le client s'interdit de procéder à toute copie, autre que celles autorisées dans le cadre d'utilisation personnelle

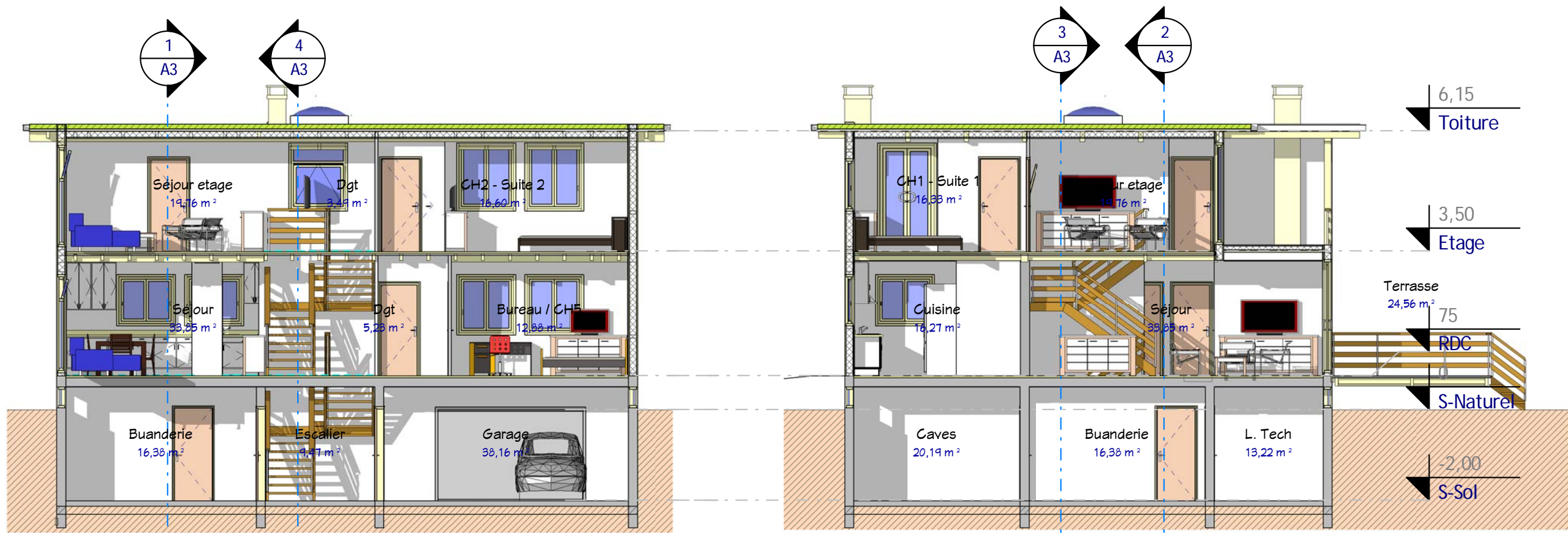

**2** Coupe 2  
Ech : 1 : 100

**1** Coupe 1  
Ech : 1 : 100

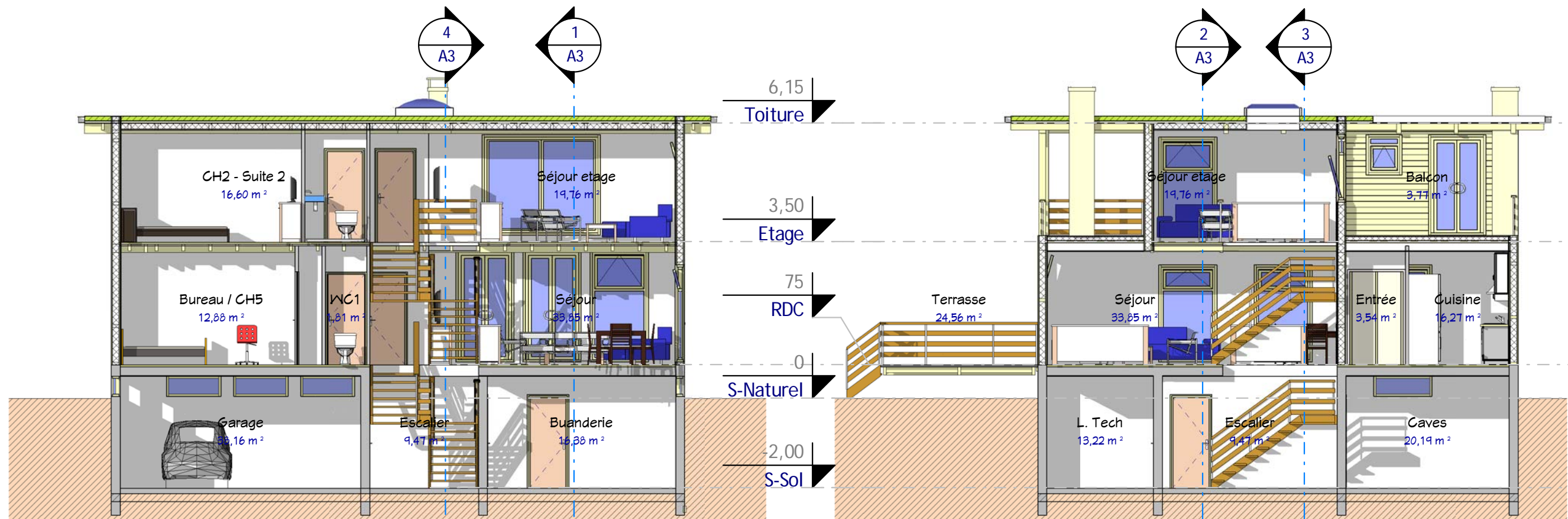

**3** Coupe 3  
Ech : 1 : 100

**4** Coupe 4  
Ech : 1 : 100

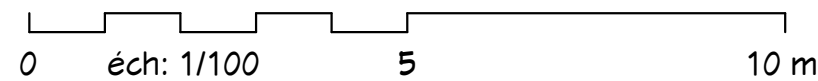

**Coupes 1, 2, 3 & 4**

Habitable : 168,50 M<sup>2</sup>  
Garage : 38 M<sup>2</sup>  
Ref. BMS\_16172\_D

A3	
Ref # :	Numero du projet
Date :	Date de fin
Dessiné par :	Auteur
Vérifié par :	Vérificateur
Echelle 1 : 100	

Ce document n'est pas un plan d'exécution. Il ne peut pas être utilisé pour la réalisation des ouvrages. Tous les ouvrages devront faire l'objet d'une étude technique et l'implantation être réalisée par un géomètre expert.

**Nota Bene:**  
Ce plan de concept est adaptable suivant la demande particulière du client.  
Contactez - Nous <http://www.realcrea.fr/contact>

Conformément aux lois n°57-298 11/3/1957 et n°85-660 du 3/7/1985, le client s'interdit de procéder à toute copie, autre que celles autorisées dans le cadre d'utilisation personnelle



**1** Elévation Sud  
Ech : 1 : 100



**2** Elévation Ouest  
Ech : 1 : 100

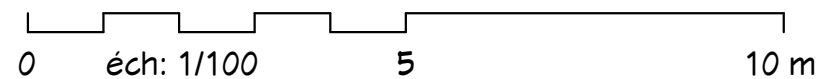

**Façades Sud & Ouest**

Ref # :	Numero du projet	A4	
Date :	Date de fin		
Dessiné par :	Auteur		
Vérifié par :	Vérificateur	Echelle	
		1 : 100	

Habitable : 168,50 M<sup>2</sup>  
Garage : 38 M<sup>2</sup>  
Ref. BMS\_16172\_D

Ce document n'est pas un plan d'exécution. Il ne peut pas être utilisé pour la réalisation des ouvrages. Tous les ouvrages devront faire l'objet d'une étude technique et l'implantation être réalisée par un géomètre expert.

**Nota Bene:**  
Ce plan de concept est adaptable suivant la demande particulière du client.  
Contactez - Nous <http://www.realcrea.fr/contact>

Conformément aux lois n°57-298 11/3/1957 et n°85-660 du 3/7/1985, le client s'interdit de procéder à toute copie, autre que celles autorisées dans le cadre d'utilisation personnelle

**cRea**  
@ Consultant



**1** Elévation Nord  
Ech : 1 : 100



**2** Elévation Est  
Ech : 1 : 100

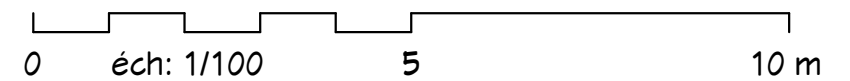

**Façades Nord & Est**

Ref # :	Numero du projet	A5	
Date :	Date de fin		
Dessiné par :	Auteur		
Vérifié par :	Vérificateur	Echelle	
		1 : 100	

Habitable : 168,50 M<sup>2</sup>  
Garage : 38 M<sup>2</sup>  
Ref. BMS\_16172\_D

Ce document n'est pas un plan d'exécution. Il ne peut pas être utilisé pour la réalisation des ouvrages. Tous les ouvrages devront faire l'objet d'une étude technique et l'implantation être réalisée par un géomètre expert.

**Nota Bene:**  
Ce plan de concept est adaptable suivant la demande particulière du client.  
Contactez - Nous <http://www.realcrea.fr/contact>  
Conformément aux lois n°57-298 11/3/1957 et n°85-660 du 3/7/1985, le client s'interdit de procéder à toute copie, autre que celles autorisées dans le cadre d'utilisation personnelle

**1** Visuel 2  
Ech :



Ce document n'est pas un plan d'exécution. Il ne peut pas être utilisé pour la réalisation des ouvrages.  
Tous les ouvrages devront faire l'objet d'une étude technique et l'implantation être réalisée par un géomètre expert.



Nota Bene:  
Ce plan de concept est adaptable suivant la demande particulière du client.  
Contactez - Nous <http://www.realcrea.fr/contact>

Conformément aux lois n°57-298 11/3/1957 et n°85-660 du 3/7/1985, le client s'interdit de procéder à toute copie, autre que celles autorisées dans le cadre d'utilisation personnelle

**Habitable : 168,50 M<sup>2</sup>**  
**Garage : 38 M<sup>2</sup>**  
**Ref. BMS\_16172\_D**

**Visuel 2**

Ref # :	Numero du projet	A6
Date :	Date de fin	
Dessiné par :	Auteur	
Vérifié par :	Vérificateur	
		Echelle



Ce document n'est pas un plan d'exécution. Il ne peut pas être utilisé pour la réalisation des ouvrages.  
 Tous les ouvrages devront faire l'objet d'une étude technique et l'implantation être réalisée par un géomètre expert.



**Nota Bene:**  
 Ce plan de concept est adaptable suivant la demande particulière du client.  
 Contactez - Nous <http://www.realcrea.fr/contact>

Conformément aux lois n°57-298 11/3/1957 et n°85-660 du 3/7/1985, le client s'interdit de procéder à toute copie, autre que celles autorisées dans le cadre d'utilisation personnelle

05/07/2016 14:37:24

**Habitable : 168,50 M<sup>2</sup>**  
**Garage : 38 M<sup>2</sup>**  
**Ref. BMS\_16172\_D**

### Visuel 3

Ref # :	Numero du projet	A7
Date :	Date de fin	
Dessiné par :	Auteur	
Vérifié par :	Vérificateur	
		Echelle

**Visuel 3**  
 Ech :



1

Visuel 4

Ech :

Ce document n'est pas un plan d'exécution. Il ne peut pas être utilisé pour la réalisation des ouvrages. Tous les ouvrages devront faire l'objet d'une étude technique et l'implantation être réalisée par un géomètre expert.



**Nota Bene:**  
Ce plan de concept est adaptable suivant la demande particulière du client.  
Contactez - Nous <http://www.realcrea.fr/contact>

Conformément aux lois n°57-298 11/3/1957 et n°85-660 du 3/7/1985, le client s'interdit de procéder à toute copie, autre que celles autorisées dans le cadre d'utilisation personnelle

05/07/2016 14:37:33

Habitable : 168,50 M<sup>2</sup>

Garage : 38 M<sup>2</sup>

Ref. BMS\_16172\_D

Visuel 4

Ref # :	Numero du projet	A8	
Date :	Date de fin		
Dessiné par :	Auteur		
Vérifié par :	Vérificateur		
			Echelle



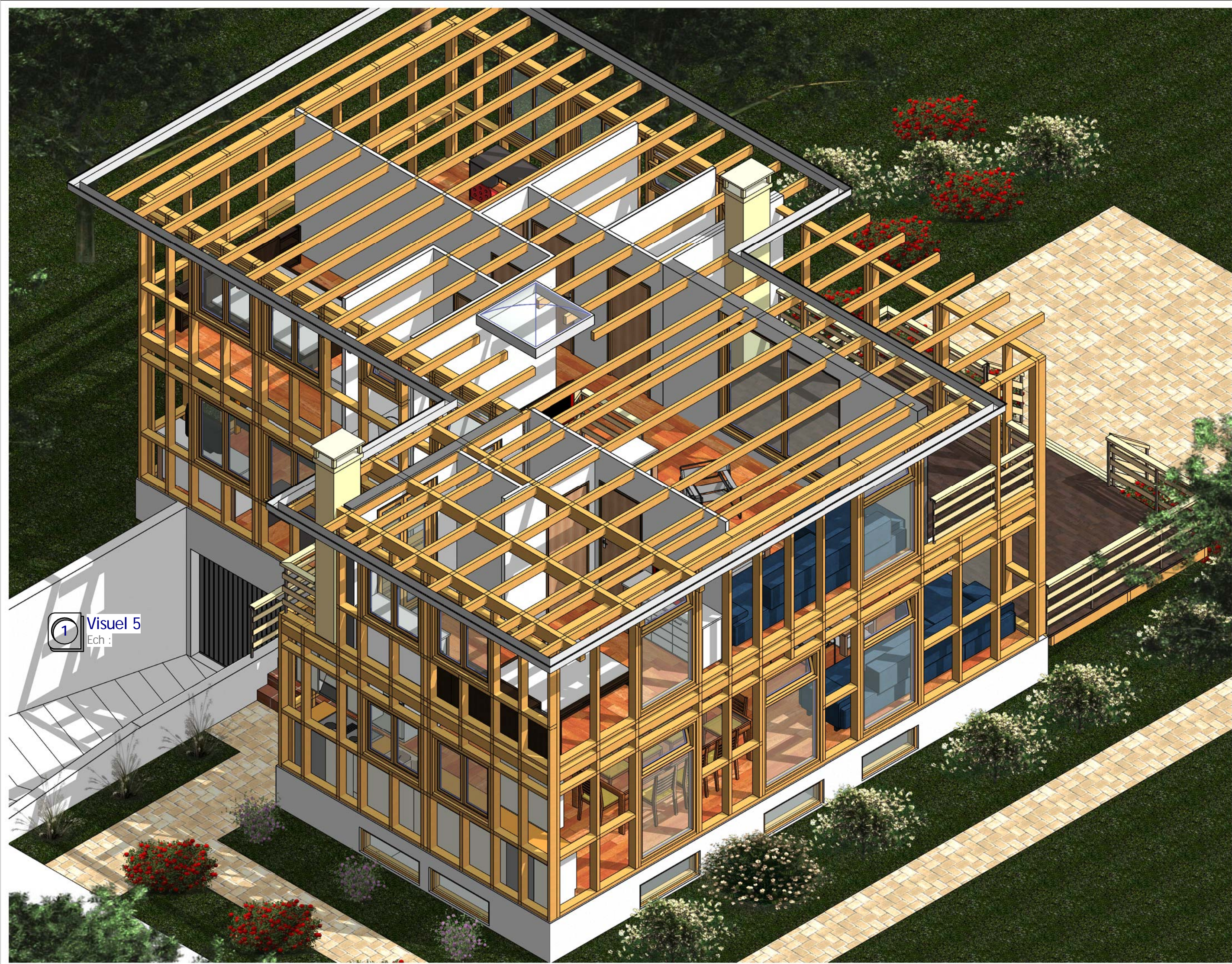

1

Visuel 5

Ech :

## Visuel 5

Ref # :                      Numero du projet

Date :                      Date de fin

Dessiné par :              Auteur

Vérifié par :              Vérificateur

Echelle

A9

Habitable : 168,50 M<sup>2</sup>

Garage : 38 M<sup>2</sup>

Ref. BMS\_16172\_D

Nota Bene:  
Ce plan de concept est adaptable suivant la demande  
particulière du client :

Contactez - Nous <http://www.realcrea.fr/contact>

Conformément aux lois n°57-298 11/3/1957 et n°85-660 du  
3/7/1985, le client s'interdit de procéder à toute copie, autre  
que celles autorisées dans le cadre d'utilisation personnelle